

DESCRIZIONE CARATTERISTICHE UTENTI SUDDIVISI PER SERVIZI E PROGETTI

DENOMINAZIONE SERVIZI	M	< 10	11-20	21-40	41-60	> 60	F	< 10	11-20	21-40	41-60	> 60	TOT	CONTATTI	SCUOLE	DENOMINAZIONE PROGETTI	M	< 10	11-20	21-40	41-60	> 60	F	< 10	11-20	21-40	41-60	> 60	TOT	CONTATTI	SCUOLE
EDUCATIVA FAMILIARE E DOMICILIARE - Ambito N17 - 2007/08	19	3	16	-	-	-	6	5	1	-	-	-	25	-	-	Accreditamento ADH - Ambito N3	4	2	-	1	1	-	3	2	-	1	-	-	7	-	-
TUTORAGGIO III ANN. - Ambito N17 - 2008/09	20	6	14	-	-	-	9	4	5	-	-	-	29	-	-	Accreditamento ADA - Ambito N3	7	-	-	-	-	7	29	-	-	-	-	29	36	-	-
ASSISTENZA DOMICILIARE ANZIANI - Ambito C1	19	nr	nr	nr	nr	nr	76	nr	nr	nr	nr	nr	95	-	-	Assistenza scolastica specialistica - Lacco Ameno	4	2	2	-	-	-	1	1	-	-	-	5	-	-	
Progetto sperimentale di un centro diurno per la cura e la presa in carico di cittadini affetti da demenza - Asl Av2	8	-	-	-	1	7	11	-	-	-	-	11	19	-	-	Assistenza scolastica specialistica - Serrara Fontana	1	0	1	-	-	-	1	-	1	-	-	2	-	-	
CENTRI POLIFUNZIONALI PER DISABILI - Ambito A2 Alta Irpinia	15	-	-	-	-	-	25	-	-	-	-	-	40	-	-	Integrazione scolastica - Lacco Ameno	6	5	1	-	-	-	4	1	3	-	-	10	-	-	
ADH - Cava de' Tirreni	24	4	8	6	4	1	23	-	10	6	6	1	47	-	-	Progetto Pollicino - Lacco Ameno	3	1	2	-	-	-	1	1	0	-	-	4	-	-	
CENTRO DIURNO Cava de' Tirreni	14	1	2	6	5	-	5	-	4	1	-	-	19	-	-	Progetto Pollicino - Serrara Fontana	4	-	4	-	-	-	3	1	2	-	-	7	-	-	
ADA - Ambito S4	15	-	-	-	-	15	69	-	-	-	-	69	84	95 M - 450 F	-	ADA - Castellammare	31	-	-	-	-	31	39	-	-	-	39	70	-	-	
ADH - Ambito S4	19	1	2	4	9	3	19	4	2	1	11	1	38	96 M - 125 F	CENTRO DI SOCIALIZZAZIONE PER ANZIANI - Ambito C1	30	nr	nr	nr	nr	nr	30	nr	nr	nr	nr	nr	60	-	-	
SERVIZIO DI SOSTEGNO AI MINORI E ALLE FAMIGLIE Ambito A2 Alta Irpinia	67	28	39	-	-	-	47	21	26	-	-	-	114	-	-	ASSISTENZA SCOLASTICA SPECIALISTICA - Alta Irpinia	14	12	2	-	-	-	3	2	1	-	-	17	-	-	
ADH - Ambito Marmo Melandro	46	3	24	10	4	5	30	3	10	5	9	3	76	-	-	ADH - Marano	10	3	3	2	2	-	16	3	3	2	3	5	26	-	-
ADI - Napoli	229	-	-	-	-	-	442	-	-	-	-	-	671	-	-	ASS.SCOL. SPEC. - Marano	21	13	8	-	-	-	7	5	2	-	-	28	-	-	
BABY CARE - Napoli	29	19	10	-	-	-	23	17	6	-	-	-	52	-	-	Assistenza scolastica specialistica - Ambito S1	nr	nr	nr	nr	nr	nr	nr	nr	nr	nr	nr	nr	143	-	-
ASSISTENZA SCOLASTICA SPECIALISTICA - Napoli - fino a giu 08	191	nr	nr	nr	nr	nr	123	nr	nr	nr	nr	nr	314	-	83	CENTRI SOCIOEDUCATIVI PER DISABILI - Scafati	18	nr	nr	nr	nr	nr	12	nr	nr	nr	nr	nr	30	-	-
ASSISTENZA SCOLASTICA SPECIALISTICA - Napoli - da giugno 08	49	nr	nr	nr	nr	nr	36	nr	nr	nr	nr	nr	85	-	27	ADA - Ercolano	6	-	-	-	-	6	23	-	-	-	23	29	-	-	
ADA - Marano	16	-	-	-	-	16	40	-	-	-	-	40	56	-	-	ADH - Pompei	2	-	1	1	-	-	6	-	1	1	1	3	8	-	-
ADI - Giugliano	81	10	4	7	11	49	160	1	4	5	12	138	241	-	-	ADH - Cstallammare e Pimonte	20	1	7	7	2	3	30	3	9	8	7	3	50	-	-
Accessi di cittadinanza - Giugliano	4	2	1	-	1	-	1	-	1	-	-	-	5	-	-	ADH - Castellammare	19	1	7	6	2	3	25	2	6	7	6	3	44	-	-
ADM - Ambito N13	50	nr	nr	nr	nr	nr	38	nr	nr	nr	nr	nr	88	-	-	ADH - Gagnano	4	-	1	-	3	-	5	-	3	-	2	-	9	-	-
Servizio di assistenza domiciliare disabili gravi e gravissimi: "IL MONDO DI LELLA" - Boscoreale	16	1	5	8	2	-	12	-	3	5	3	1	28	-	-	ADA Ambito - A1 Mirabella Eclano	21	nr	nr	nr	nr	nr	64	nr	nr	nr	nr	nr	85	-	-
ADA - Boscoreale	7	-	-	-	-	7	50	-	-	-	-	50	57	-	-	ADH - A1 Mirabella Eclano	14	nr	nr	nr	nr	nr	9	nr	nr	nr	nr	nr	23	-	-
CENTRO DIURNO DISABILI - Rionero	Nr	-	-	-	-	-	Nr	-	-	-	-	-	-	-	-	Carichi familiari - Ambito N17	12	12	-	-	-	-	10	10	-	-	-	22	-	-	
SERVIZIO DI EROGAZIONE PRESTAZIONI SOCIO ASSISTENZIALI ADI - Asl Av2	Nr	-	-	-	-	-	Nr	-	-	-	-	-	-	-	-																
ADI - Asv Av1	Nr	-	-	-	-	-	Nr	-	-	-	-	-	-	-	-																

DISTRIBUZIONE UTENZA PER COOPERATIVA			
COOPERATIVE	AMBITO/COMUNE	TOT UTENTI	%
Accaparlante	Ambito N3 - Comuni di Lacco Ameno e Serrara fontana	301	10,70
	Comune di Napoli ADI		
Alisei	Ambito N17	19	0,68
Anchise	Comune di Castellammare	100	3,55
	Comune di Boscoreale		
Bricolage - in ATI	Ambito A1	15	0,53
Eva	Ambito C1	155	5,51
Gesco servizi	Comune di Napoli	181	6,43
	Asl Av 2		
Girasole	Comune di Cava de' Tirreni	66	2,35
Iskra	Ambito Marmo Melandro	286	10,17
	Ambito A2 Alta Irpinia		
	Ambito S4		
Isvar	Comune di Napoli	112	3,98
La Gioiosa	Comune di Napoli	207	7,36
L'isola che non c'è	Ambito A2 Alta Irpinia	40	1,42
Novella aurora	Comune di Marano	416	14,79
	Comune di Giugliano		
	Comune di Napoli ADI		
Oltre il lavoro	Scafati	173	6,15
Pianeta Terra	Comune di Napoli ADI	287	10,20
	Ercolano		
	Ambito N17		
Prisma	Ambito N13	88	3,13
Punto & a Capo in ATI	Ambito Marmo Melandro	43	1,53
Raggio di sole	Comune di Boscoreale	166	5,90
	Comune di Gragnano		
	Comune di Pompei		
	Comune di Castellammare		
Sid in ATI	Ambito A1	93	3,31
	Asl Av 1		
Terra e libertà	Comune di Napoli	65	2,31
	Ambito N17		
TOTALE		2813	###

Tab. 2

DISTRIBUZIONE UTENZA PER COMUNE/AMBITO		
COMUNE/AMBITO	TOT UTENTI	%
Ambito A1 (Mirabella-Eclano - AV)	108	3,8
Ambito A2 (Alta Irpinia)	171	6,1
Ambito C1 (Maddaloni Capofila)	155	5,5
Ambito Marmo Melandro (Picerno Capofila)	76	2,7
Ambito N13 (Sorrento Capofila)	88	3,1
Ambito N17 (Portici Capofila)	76	2,7
Ambito N3 (Ischia Capofila)	43	1,5
Ambito S1 (Scafati Capofila)	173	6,2
Ambito S4 (Padula Capofila)	122	4,3
Asl Av2	19	0,7
Comune di Boscorale	85	3,0
Comune di Castellammare	164	5,8
Comune di Cava de' Tirreni	66	2,3
Comune di Ercolano	29	1,0
Comune di Giugliano	246	8,7
Comune di Gragnano	9	0,3
Comune di Lacco Ameno	19	0,7
Comune di Marano	110	3,9
Comune di Napoli	1037	36,9
Comune di Pompei	8	0,3
Comune di Serrara Fontana	9	0,3
TOTALE	2813	100,0

Tab. 3

DESCRIZIONE CARATTERISTICHE OPERATORI SUDDIVISI PER SERVIZI E PROGETTI																	
DENOMINAZIONE SERVIZI	M	F	TOT OPERATORI	20-30	31-40	41-50	>50	FIGURE PROFESSIONALI	DENOMINAZIONE PROGETTI	M	F	TOT OPERATORI	20-30	31-40	41-50	>50	FIGURE PROFESSIONALI
EDUCATIVA FAMILIARE E DOMICILIARE - Ambito N17 - 2007/08	5	16	21	3	12	6	-	1 Coord; 1 Psicologo; 19 Educatori	Accreditamento ADH - Ambito N3	-	6	6	2	3	-	1	1 Coord; 5 Ass. materiali
TUTORAGGIO III ANN. - Ambito N17 - 2008/09	3	13	16	5	3	7	1	1 Coord; 1 Esperto; Psicologo; 13 Educatori	Accreditamento ADA - Ambito N3	-	23	23	5	7	5	6	23 Ass. materiali
ASSISTENZA DOMICILIARE ANZIANI - Ambito C1	3	31	34	Nr	Nr	Nr	Nr	29 OSA; 1 Sociologo; 4 Ass. sociali	Assistenza scolastica specialistica - Lacco Ameno	1	4	5	2	1	2	-	5 Educatori
Progetto sperimentale di un centro diurno per la cura e la presa in carico di cittadini affetti da demenza - Asl Av2	4	3	7	1	3	3	-	5 OSS; 2 Fisioterapisti	Assistenza scolastica specialistica - Serrara Fontana	-	2	2	1	1	-	-	2 Educatori
CENTROPOLIFUNZIONALIPER DISABILI - Alta Irpinia	6	3	9	-	4	5	-	3 Ass. materiali; 3 Animatori; 3 Educatori	Integrazione scolastica - Lacco Ameno	-	3	3	-	2	1	-	3 Educatori
ADH - Cava de' Tirreni	2	21	23	7	10	5	1	19 OSA; 1 Ass. sociale; 1 Animatore; 1 Animatore di comunità; 1 Autista	Progetto Pollicino - Lacco Ameno	-	3	3	-	2	1	-	2 Educatori; 1 Anim. di Comunità
CENTRO DIURNO Cava de' Tirreni	2	11	13	2	8	3	-	3 OSA; 1 Coord; 2 Ass. sociali; 1 Animatore; 1 Educatore; 1 Anim. di comunità; 1 Psicologo	Progetto Pollicino - Serrara Fontana	-	5	5	4	1	-	-	1 Psicologo; 4 Educatori
ADA - Ambito S4	3	26	29	4	21	4	-	2 Coord; 1 Psicologo; 24 Ass. materiali	ADA - Castellammare	4	12	16	2	10	4	-	1 Coord.; 1 Ass. Sociale; 13 OSA; 1 Amministrativo
ADH - Ambito S4	3	26	29	4	21	4	-	2 Coord; 1 Psicologo; 24 Ass. materiali	CENTRO DI SOCIALIZZAZIONE PER ANZIANI - Ambito C1	1	5	6	Nr	Nr	Nr	Nr	2 OSA; 1 Animatore; 1 Sociologo
SERVIZIO DI SOSTEGNO AI MINORI E ALLE FAMIGLIE Alta Irpinia	6	32	38	15	21	2	-	1 Coord; 1 Mediat. fam; 1 Sociologo; 1 resp. area; 1 amministr.; 33 educatori	ASSISTENZA SCOLASTICA SPECIALISTICA - Alta Irpinia	2	15	17	13	3	1	-	1 Coord. 13 Educatori; 1 Resp. Area; 1 Sociologo; 1 Amministrativo
ADH - Ambito Marmo Melandro	2	19	21	10	5	5	1	2 Coord.; 19 Ass. materiali;	ADH - Marano	1	9	10	2	4	3	1	1 Coord.; 9 Ass. Materiali
ADI - Napoli	17	60	77	15	18	38	6	44 OSA; 23 OSS; 3 Ass. di base; 2 Coord; 1 Sociologo; 4 Ass.	ASS.SCOL. SPEC. - Marano	1	7	8	7	1	-	-	1 Coord.; 7 Educatori
BABY CARE - Napoli	2	20	22	6	13	3	-	22 Educatori	Assistenza scolastica specialistica - Ambito S1	2	9	11	4	7	-	-	1 Coord.; 10 Educatori
ASSISTENZA SCOLASTICA SPECIALISTICA - Napoli - fino a giu 08	16	72	88	4	41	16	17	88 Ass. materiali	CENTRI SOCIOEDUCATIVI PER DISABILI - Scafati	2	3	5	3	2	-	-	1 Coord; 1 Psicologo; 1 Animatore; 2 OSA
ASSISTENZA SCOLASTICA SPECIALISTICA- Napoli - giugno 08	8	22	30	-	17	8	5	30 OSA	ADA - Ercolano	-	6	6	-	-	5	1	1 Ass. Sociale; 5 OSA
ADA - Marano	1	14	15	1	4	8	1	1 Coord; 14 Ass. materiali	ADH - Pompei	1	7	8	-	7	-	-	1 Coord; 6 OSA
ADI - Giugliano	21	44	65	7	7	35	16	1 Coord; 63 Ass. materiali; 1 Amministrativo	ADH - Cstallammare e Pimonte	10	19	29	-	26	3	-	1 Coord; 28 OSA
Accessi di cittadinanza - Giugliano	2	4	6	-	1	5	-	1 Coord; 5 Ass. materiali	ADH - Castellammare	10	16	26	-	24	2	-	1 Coord; 25 OSA
ADM - Ambito N13	0	24	24	19	5	-	-	6 Coord; 6 Pedagogisti; 1 Psicologo; 1 Ass. sociale; 1 Resp. Area;	ADH - Gagnano	4	6	10	-	9	1	-	1 Coord; 9 OSA
Servizio di assistenza domiciliare disabili gravi e gravissimi: "IL MONDO DI LELLA" - Boscoreale	7	14	21	1	15	5	-	1 Coord; 20 Ass. materiali	ADA Ambito - A1 Mirabella Eclano	-	14	14	Nr	Nr	Nr	Nr	-
ADA - Boscoreale	1	16	17	1	10	6	-	1 Coord; 16 Ass. materiali	ADH - A1 Mirabella Eclano	-	11	11	Nr	Nr	Nr	Nr	-
CENTRO DIURNO DISABILI - Rionero	-	-	Nr	-	-	-	-	-	Carichi familiari - Ambito N17	4	8	12	1	11	-	-	1 Anim di Comunità; 1 Pedagogista; 1 Psicologo; 1 Sociologo; 1 Ass Sociale; 2 Counselor; 1 Oper Infanzia; 4 Educatori
SERVIZIO DI EROGAZIONE PRESTAZIONI SOCIO ASSISTENZIALI ADI- Asl Av2	-	-	Nr	-	-	-	-	-									
ADI- Asv Av1	-	-	Nr	-	-	-	-	-									

DISTRIBUZIONE OPERATORI PER COOPERATIVA			
COOPERATIVE	AMBITO/COMUNE	TOT OPERATORI	%
Accaparlante	Ambito N3 - Comuni di Lacco Ameno e Serrara fontana	61	8,30
	Comune di Napoli ADI		
Alisei	Ambito N17	8	1,09
Anchise	Comune di Castellammare	22	2,99
	Comune di Boscoreale		
Bricolage - in ATI	Ambito A1 - Ambito N17	2	0,27
Eva	Ambito C1	44	5,99
Gesco servizi	Comune di Napoli	36	4,90
	Asl Av 2		
Girasole	Comune di Cava de' Tirreni	28	3,81
Iskra	Ambito Marmo Melandro	91	12,38
	Ambito Alta Irpinia		
	Ambito S4		
Isvar	Comune di Napoli	43	5,85
La Gioiosa	Comune di Napoli ADI	22	2,99
L'isola che non c'è	Ambito A2	9	1,22
Novella aurora	Comune di Marano	113	15,37
	Comune di Giugliano		
	Comune di Napoli ADI		
Oltre il lavoro	Scafati	16	2,18
Pianeta Terra	Comune di Napoli ADI	61	8,30
	Ercolano		
	Ambito N17		
Prisma	Ambito N13	24	3,27
Punto & a Capo in ATI	Ambito Marmo Melandro	14	1,90
Raggio di sole	Comune di Boscoreale	98	13,33
	Comune di Gagnano		
	Comune di Pompei		
	Comune di Castellammare		
Sid in ATI	Ambito A1	12	1,63
	Asl Av 1		
Terra e libertà	Comune di Napoli	31	4,22
	Ambito N17		
TOTALE		735	100,00

Tab. 5

DISTRIBUZIONE OPERATORI PER COMUNE/AMBITO		
COMUNE/AMBITO	TOT OPERATORI	%
Ambito A1 (Mirabella-Eclano - AV)	14	1,9
Ambito A2 (Alta Irpinia)	64	8,7
Ambito C1 (Maddaloni Capofila)	40	5,4
Ambito Marmo Melandro (Picerno Capofila)	21	2,9
Ambito N13 (Sorrento Capofila)	24	3,3
Ambito N17 (Portici Capofila)	41	5,6
Ambito S1 (Scafati Capofila)	16	2,2
Ambito S4 (Padula Capofila)	29	3,9
Asl Av2	7	1,0
Comune di Barano	9	1,2
Comune di Boscorale	31	4,2
Comune di Casamicciola	4	0,5
Comune di Castellammare	71	9,7
Comune di Cava de' Tirreni	28	3,8
Comune di Ercolano	6	0,8
Comune di Forio	3	0,4
Comune di Giugliano	69	9,4
Comune di Gagnano	10	1,4
Comune di Ischia	8	1,1
Comune di Lacco Ameno	9	1,2
Comune di Marano	30	4,1
Comune di Napoli	187	25,4
Comune di Pompei	7	1,0
Comune di Serrara Fontana	7	1,0
TOTALE	735	100,00

Tab. 6

DISTRIBUZIONE OPERATORI PER TIPO DI CONTRATTO					
	SERVIZI		PROGETTI		
CONTRATTO	TOT	%	CONTRATTO	TOT	%
Contrato CCNL	314	60,27	Cont. CCNL	99	46,26
Contratto atipico	203	38,96	Contratto atipico	114	53,27
Rapporti libero professionali	4	0,77	Rapporti libero professionali	1	0,47
TOTALE	521	100,00	TOTALE	214	100,00
TIPO PERSONALE	TOT	%	TIPO PERSONALE	TOT	%
Interni alla coop	308	59,12	Interni alla coop	127	59,35
Nova assunzione	213	40,88	Nova assunzione	87	40,65
TOTALE	521	100,00	TOTALE	214	100,00
Operatori soci	118	22,65	Operatori soci	80	37,38

GRAFICI AREA DOMICILIARE

Distinzione utenti per genere

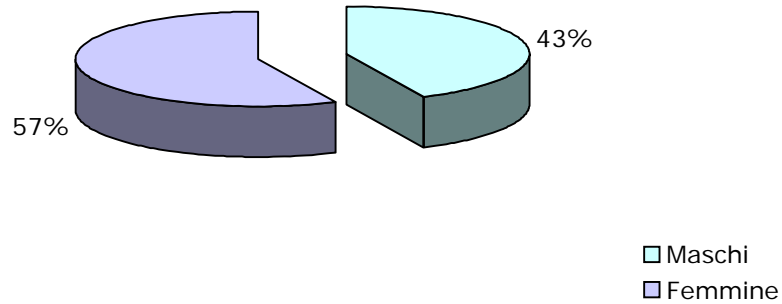

Età utenti

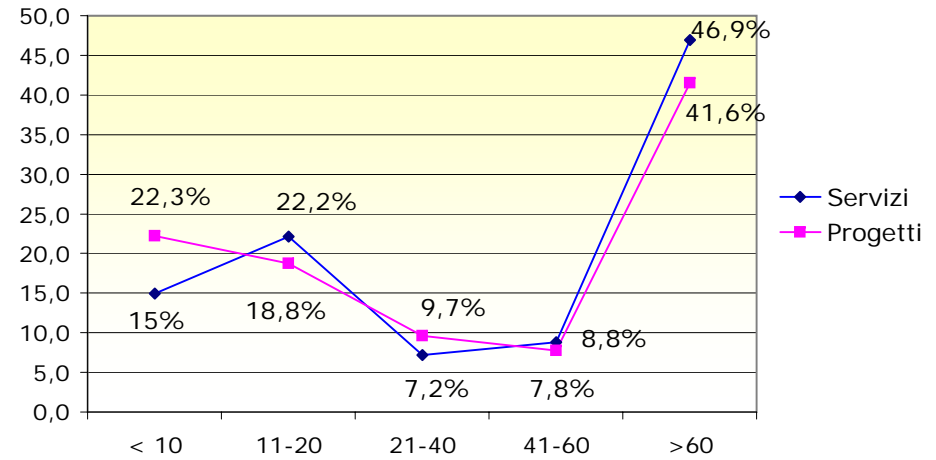

Distribuzione utenti per territorio (%)

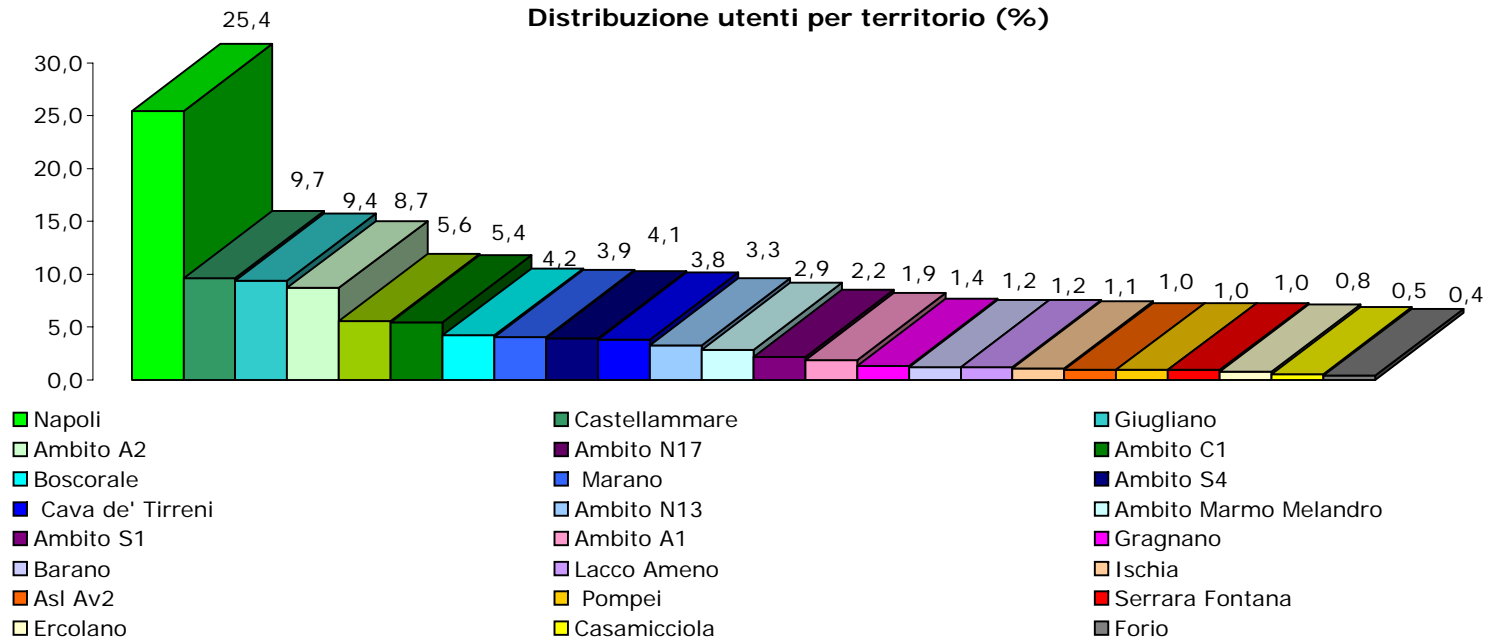

GRAFICI AREA DOMICILIARE

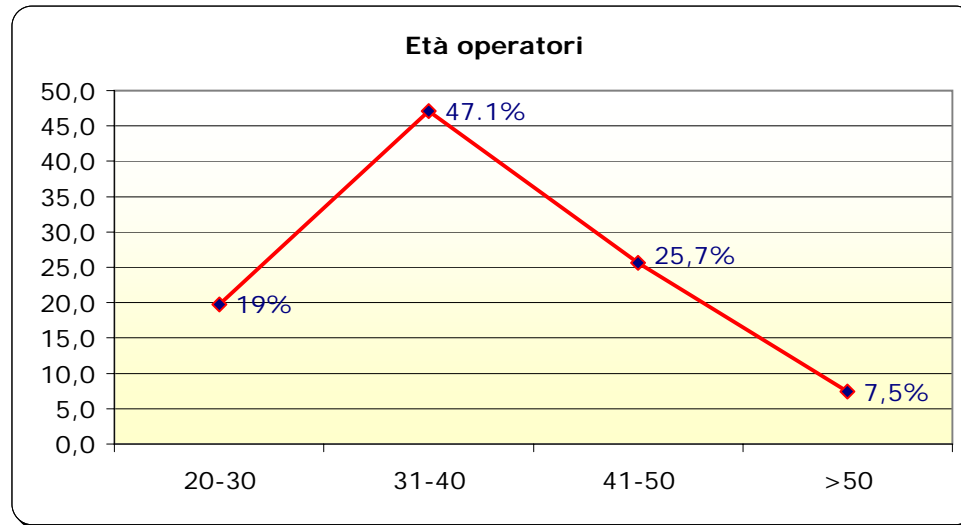
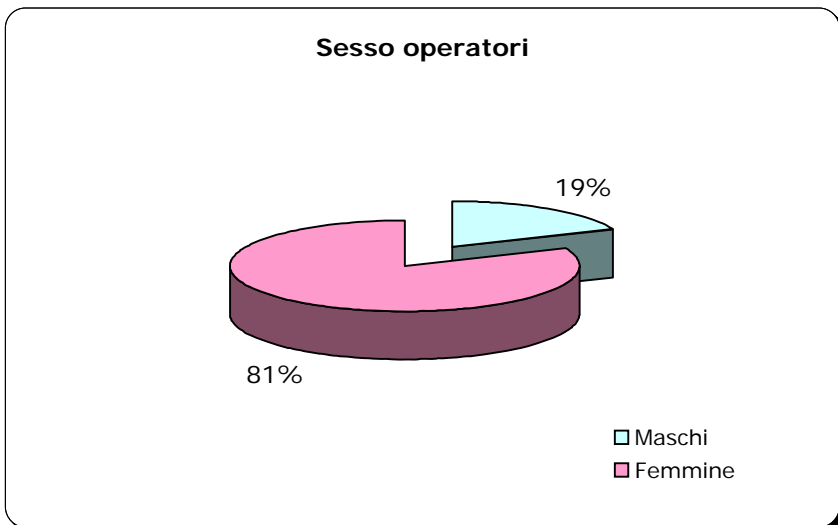
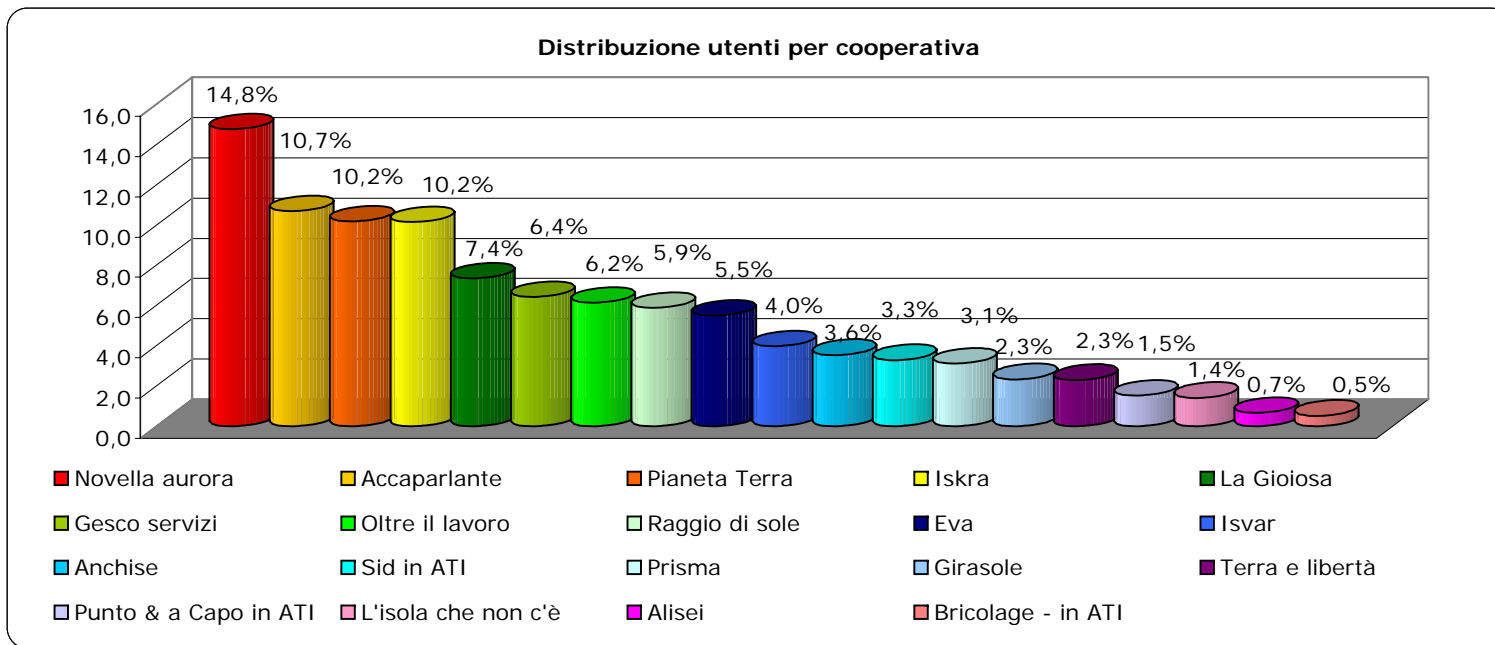

GRAFICI AREA DOMICILIARE

